クロスワードにLets チャレンジ!

A～Eをつなげて答えて下さい!!

問題

1-A	■	2	3	D	4
5	6	■	E	■	
7		8		9	
	■	10			
■	■	11-F			■
12	13		■	14	15-C
16		■	17-B		

MN

解答

A	B	C	D	E	F

おなまえ；
おところ；〒
おでんわ；

- 応募〆切 H24年1月20日(金)で～す!!
- 応募当選者には抽選で素敵な景品をプレゼントします。どしどしご応募下さい!
- 当選の発表は商品の発送にてかえさせて頂きます

タテのヒント

① 冬の夜空の代表的な星座○○○○座
③ ♫も～いいかい？っで始まる遊び
④ ここだ！という時の重要人物
⑥ 縁起かついで○○食べる人も…?!
⑧ 語り継いでいく人のこと
⑨ 心臓の中にある右心室↔○○○○○
⑫ 英語でBOX
⑬ ○○当て、○○はずれ
⑮ ○○が甘いとよく言われます

ヨコのヒント

② スリムなお月さま
⑤ 国語、算数、○○社会
⑦ 今日も1日「○○○○○○」でした♡
⑩ サラリーマンはつらいヨ。○○○○赴任
⑪ プレゼント包装にはなくてはならない○○○
⑫ ビーチのこと♫あ～した○○○～で♪
⑭ 笑ったり怒ったりすると顔にできるもの
⑯ 日本の昔からある弦楽器
⑰ 毎日つけられるかなぁ～？絵○○○

～タケベのこんなことあんなこと～

☆テーブルガーデンって??

テーブルくらいの高さまで持ち上げた花壇を主体としたお庭です。車椅子を利用されている方や、しゃがむ運動が困難な方もぜひ土に触れて下さい

どんなお花を植えようかな♪

5年先、10年先を考えた バリアフリーの庭づくり

段差、庭草、垣根の手入れ…

株式会社 タケベ Takebe

〒677-0039 電話：0795-23-3187
兵庫県西脇市上比延町889番地 Fax：0795-23-3959

☆☆土木・解体・建築工事も承ります☆☆

株式会社 タケベニュースレター

りらっくす

平成23年冬号～ 師走 睦月 如月

こんにちは！ 武部です。
暑い夏が過ぎ とうとう寒い冬がやってきました…。
皆様 風邪など引かれてはいませんか？
今年の秋は例年になく長かったですよね～！一年中春か秋でいいのに…と話をしたら「四季があるからこそ飽きがこなくて季節が楽しめていいじゃないですか？」と怒られました…。
確かにそうですね…。暑い夏があるからこそ心地よい秋が楽しめる。冬があるからこそ春が待ち遠しい…。でも…でも何も怒らなくてもいいじゃないですかぁ～。

冬といえば 山の幸！海の幸！一年で一番食べ物の美味しい季節と聞きました。鍋を囲んで美味しい料理と美味しいお酒…?! 最高ですね

しかし冬は空気が乾燥してウィルスが繁殖しやすい季節らしいですね。"病は気から"という言葉があるように気を引き締めて新年を迎えましょう!!

今年もありがとうございました…。
新年のとんどでまた皆様と元気にお会い出来る事を楽しみにして年末の御挨拶とさせていただきます。
皆様どうか良いお年を…。

収穫祭お越しいただきまして ありがとうございました!!

先日は小雨が降りそうな天候にもかかわらず
足をお運びいただき、本当にありがとうございました!
つきたてのおもちに舌つづみしながら
マサバンドの演奏に耳を傾け、
本当に楽しいひとときでしたね ～♪
お越しいただいた皆々様、そして
マサバンドのお二人ありがとうございました!
素敵な歌声が今も耳に残っています
以顔絵アートもあったかい作品ばかりでした

お口をア～ン♪

もっともっと
聞きたかったです♫

ハイ♥ポーズ！！！

こんにちは　武部 恵子です。

暖かかったり寒かったりのこの頃ですが皆様お変わりございませんか?
今年、あるセミナーでいつもニコニコとても笑顔の素敵な社長とお出会いしました。私は思わず「素敵な笑顔ですね」と声をかけました。「僕は会社で笑顔No.1を目指しています!」とおっしゃいました。自信あふれる社長の笑顔に感動しました。
一"幸せだから笑顔でいるのではない! 笑顔でいるから幸せになる"
..とある本で読んだ事があります。"なるほど.."と思いました。
"和顔施(わがんせ)"... 笑顔は人を幸せにして自分をも
幸せにしてくれるのですね(^^)"
セミナーで出会った社長のように笑顔の素敵な
人になりたいな～ そして周りの人に
笑顔が広がれば幸せだな～♥って思います。
皆様も新しい年笑顔いっぱいの年になりますように～

ぜひお越し下さい・・・
お待ちしておりま～す☆

タケベのとんどのお知らせ

お待ちかねのタケベのとんどを来年も行ないます!
お正月の飾り、書き初めも、お持ち下さい。
寒い中です。ぜひあったかい服装でお越し下さい…。
温かい豚汁やお飲み物、そしておだんごをご用意して
スタッフ一同心より お待ちしております

舞い上がれ～！

～日時 H24年1月14日(土)AM11:00～より

※タケベ事務所にて書き初めも出来ますよ～
※お正月飾りは受付にてお渡し下さいね

タケベ.ミニギャラリーの御案内

今回は地元上比延町の岡本和男様による
ミニ写真展を開催させていただきます

期間　平成24年1月9日(月)～H24年2月12日(日)
(9:00AM～5:00PM頃)
※日曜日は事前にご連絡下さい…。

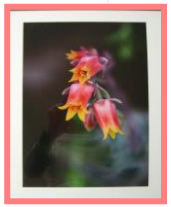

以前より、お忙しいかたわら日本のあちこちを
飛び回り、写真を撮っておられます!
最近では今年11月、西脇市展 最優秀賞
神戸新聞社賞を受賞されるなど
ますます活躍の場を広げられています。

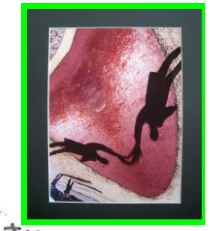

普段の何気ない風景、人物も見る角度で
大発見!があるものなんですね..。
ぜひお気軽にタケベ事務所にお立ち寄り下さい..。

今後も随時ミニギャラリーを予定しています。お楽しみに!